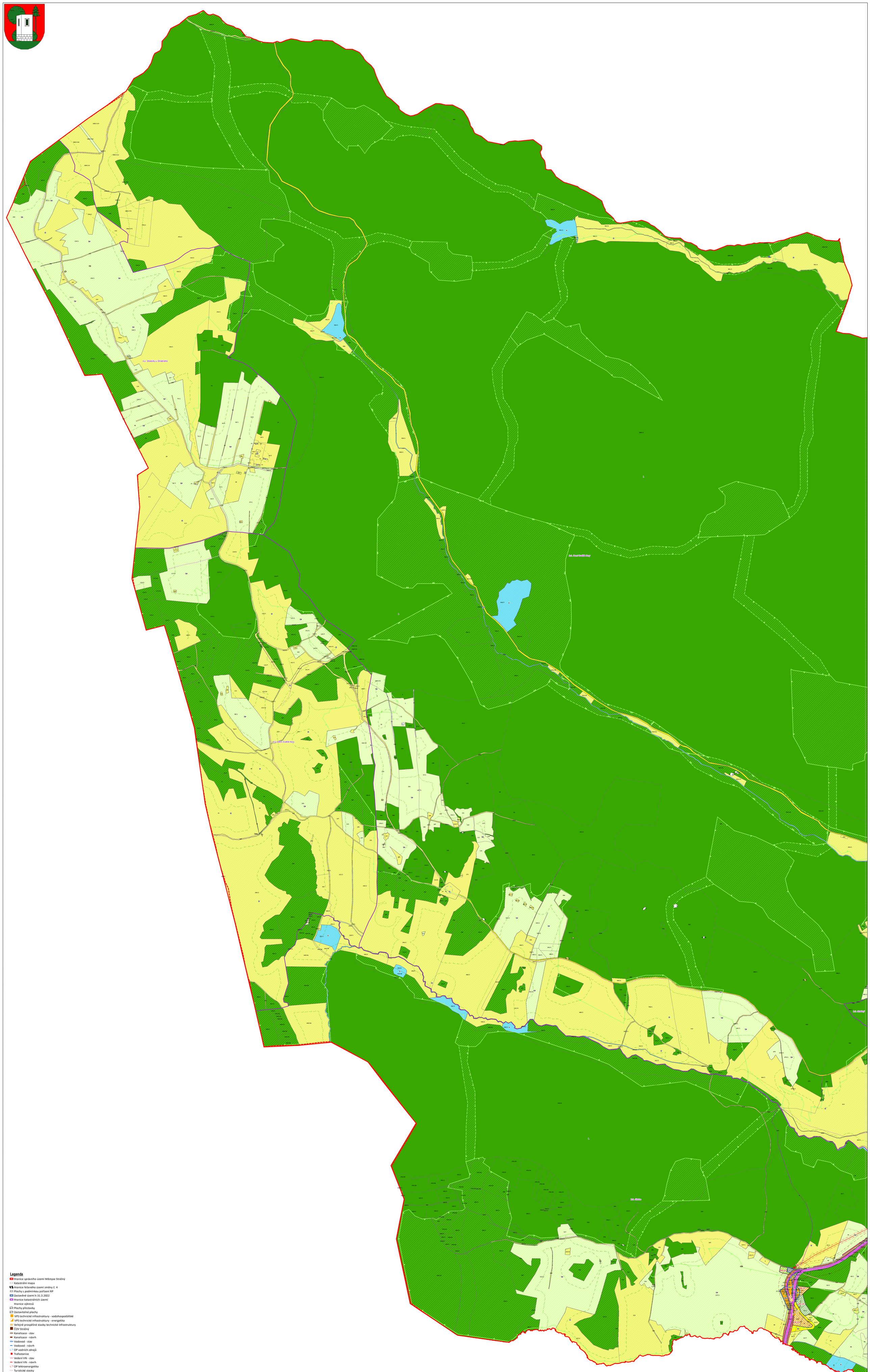

Legenda

- Hranice správního území Městyse Strážný
- Katastrální mapa
- Hranice řešeného území změny č. 4
- Plochy s podmínkou pořízení RP
- Zastavěné území k 31.3.2022
- Hranice katastrálních území
- Hranice výkresů
- Plochy přestavby
- Zastavitelné plochy
- VPS technické infrastruktury - vodohospodářské
- VPS technické infrastruktury - energetika
- Veřejně prospěšné stavby technické infrastruktury
- ČOV Strážný
- Kanalizace - stav
- Kanalizace - návrh
- Vodovod - stav
- Vodovod - návrh
- OP vodních zdrojů
- Trafostanice
- Vedení VN - stav
- Vedení VN - návrh
- OP lektroenergetika
- Turistické stezky
- Místní a obslužné komunikace
- Silnice II. a III. třídy
- Silnice I. třídy
- OP silnice I. třídy
- OP silnic II. a III. třídy
- OP 50m od okraje lesa
- Hranice NP Šumava
- Přírodní památka (PP)
- Přírodní rezervace (PR)

ÚSES

- ÚP, RBC - regionální biocentrum
- ÚP, RBK - regionální biokoridor
- ÚP, LBC - místní (lokální) biocentrum
- ÚP, LBK - místní (lokální) biokoridor

PLOCHY S ROZDÍLNÝM ZPŮSOBEM VYUŽITÍ

- PLOCHY BYDLENÍ - V RODINNÝCH DOMECH - STAV
- PLOCHY BYDLENÍ - V RODINNÝCH DOMECH - NÁVRH
- PLOCHY BYDLENÍ - V BYTOVÝCH DOMECH - STAV
- PLOCHY OBČANSKÉHO VYBAVENÍ - STAV
- PLOCHY OBČANSKÉHO VYBAVENÍ - PLOCHY ZMĚN
- PLOCHY OBČANSKÉHO VYBAVENÍ - SPORTU - STAV
- PLOCHY OBČANSKÉHO VYBAVENÍ - SPORTU - NÁVRH
- PLOCHY OBČANSKÉHO VYBAVENÍ - SPORTU (SJEZDOVKY) - STAV
- PLOCHY VÝROBY A SKLADOVÁNÍ - ZEMĚDĚLSKÁ VÝROBA - STAV
- PLOCHY VÝROBY A SKLADOVÁNÍ - ZEMĚDĚLSKÁ VÝROBA - PLOCHY ZMĚN
- PLOCHY VÝROBY A SKLADOVÁNÍ - ZEMĚDĚLSKÁ VÝROBA - AGROFARMA - STAV
- PLOCHY VÝROBY A SKLADOVÁNÍ - ZEMĚDĚLSKÁ VÝROBA - STÁJE - PLOCHY ZMĚN
- SMÍŠENÁ PLOCHA TECHNICKÉHO VYBAVENÍ A OBČANSKÉHO VYBAVENÍ - STAV
- PLOCHY TECHNICKÉ INFRASTRUKTURY - STAV
- PLOCHY DOPRAVNÍ INFRASTRUKTURY - STAV
- PLOCHY DOPRAVNÍ INFRASTRUKTURY - NÁVRH
- PLOCHY VEŘEJNÝCH PROSTRANSTVÍ - VEŘEJNÁ ZELEŇ - STAV
- PLOCHY VEŘEJNÝCH PROSTRANSTVÍ - VEŘEJNÁ ZELEŇ - NÁVRH
- PLOCHY VEŘEJNÝCH PROSTRANSTVÍ - LESOPARK - NÁVRH
- PLOCHY VODNÍ A VODOHOSPODÁŘSKÉ - VODNÍ TOKY A PLOCHY - STAV
- PLOCHY VODNÍ A VODOHOSPODÁŘSKÉ - MOKŘADY - STAV
- PLOCHY LESNÍ - STAV
- PLOCHY ZEMĚDĚLSKÉ - TRVALE TRAVNÍ POROST - STAV
- PLOCHY ZEMĚDĚLSKÉ - ORNÁ PŮDA - STAV
- PLOCHY SMÍŠENÉ NEZASTAVĚNÉHO ÚZEMÍ - OSTATNÍ PLOCHY - STAV
- PLOCHY DOPRAVNÍ INFRASTRUKTURY - SILNICE I. TŘÍDY - STAV
- PLOCHY DOPRAVNÍ INFRASTRUKTURY - SILNICE III. TŘÍDY - STAV

Celé správní území je zájmovým územím Ministerstva obrany z hlediska povolování vyjmenovaných druhů staveb.

VYPRACOVAL **ATELIÉR BOČEK, s.r.o.** Husinská 7/1194 Plzeň tel. 777 823 409, e-mail: radek.bocek@email.cz	KRESLIL **Simona Korecká** **Ing. arch. Radek Boček**	ZODPOVĚDNÝ PROJEKTANT **Ing. arch. Radek Boček**	
DOPRAVNÍ ŘEŠENÍ **Nebylo měněno**	ELEKTR., PLYN, ZÁSOBOVÁNÍ TEPLEM **Nebylo měněno**	VODOHOSPODÁŘSKÉ ŘEŠENÍ **Ing. arch. Radek Boček**	
SPOJ **Nebyl měněn**	KONZERVACE PAMÁTEK A OCHRANA PŘÍRODY **Ing. Hana Pešková**	VYPRACOVAL ZP. ÚZEMÍ **Simona Korecká**	
POŘIZOVATEL: Úřad městyse Strážný, oprávněná úřední osoba pořizovatele: Ing. Marcela Šebelíková		ZÁKLADNÍ ÚZEMÍ: **01-2020**	
ÚZEMNÍ PLÁN STRÁŽNÝ **04a_KOORDINAČNÍ VÝKRES - ZÁPAD**		STUPEŇ: **ÚPLNÉ ZNĚNÍ**	
		MĚŘÍTKO: **1 : 5000**	DATUM: **15.9.2022**
		ČÍSLO VÝKRESU:	ČÍSLO PARÉ: